

BRE(AST)ENNERO

Autostrada di conoscenza
senza limiti di velocità

24-25 Novembre 2025
Sala Itas Forum

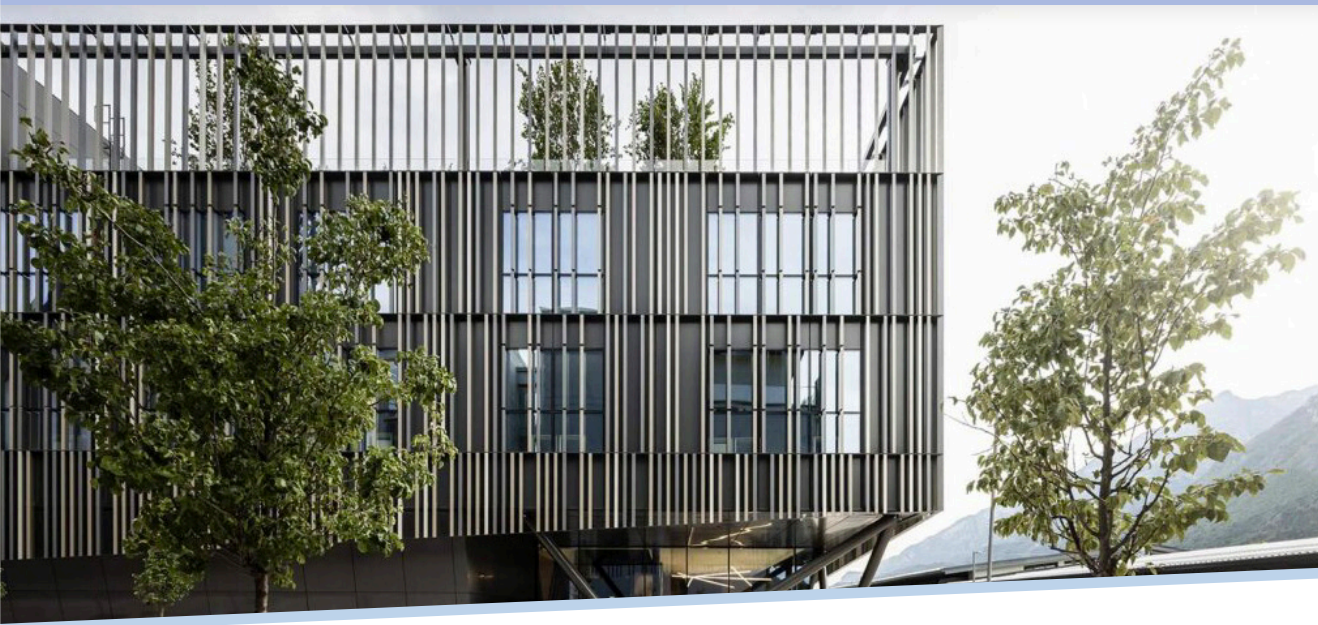

Con il
patrocinio di

Programma | Lunedì 24 Novembre 2025

12.45 Registrazione dei partecipanti e welcome coffe

13.30 Saluti introduttivi e inizio dei lavori
Presentazione e finalità dell'evento
L. Cortesi, Reggio Emilia - A. Ferro, Trento - E. Fiorio, Verona

SESSIONE I - Lo stato dell'arte del percorso diagnostico-terapeutico delle pazienti con tumore mammario: breast unit a confronto

Moderatori: *M. Barbareschi, Trento - W. Mantovani, Trento - A. Pecchi, Modena*

13.45 I numeri parlano: dal registro tumori alle Breast Unit
L. Mangone, Reggio Emilia

14.00 Novità e futuro sulla diagnostica senologica
Screening: indicazioni e fasce di reclutamento; come può aiutarci l'AI?
M. Valentini, Trento

14.15 Novità delle tecniche radiologiche:
dalle lesioni non palpabili alla valutazione radiologica in corso di trattamento neoadiuvante
M. Barillari, Verona

14.30 Novità e futuro sulla diagnostica patologica
Cosa bolle in pentola? HER2 low ed ultra-low: nuova entità o nuova opportunità? Il ruolo dei Tils
N. Fusco, Milano

14.45 Valutazione a fresco dei margini di resezione durante la chirurgia mammaria conservativa mediante microscopia confocale ex-vivo
M. Ragazzi, Reggio Emilia

15.00 Problematiche tecniche in diagnostica patologica: gli agguati della pre e post-analitica...
Dietro le quinte della diagnostica: insidie pre e post-analitiche
A. Cagini, Trento

15.15 Discussione sui temi trattati

Moderatori: *P. Cristofolini, Trento - F. Pellini, Verona - V. Vanoni, Trento*

15.30 La chirurgia ascellare dopo chemioterapia neoadiuvante: linfonodo sentinella e TAD
A. Curcio, Forlì

15.45 C'è ancora spazio per la dissezione ascellare nell'era di CDK4/6i e di PARP inibitori adiuvanti?
C. Tinteri, Milano

- 16.00** Evoluzione e novità dei trattamenti radioterapici:
trattamento radiante adattato alla risposta alla terapia neoadiuvante: scelta possibile?
F. De Rose, Trento
- 16.15** Tra innovazione e personalizzazione quali scelte possibili? Escalation, depotenziamento, omissione
E. Salah El Din Tantawy, Verona
- 16.30** Discussione sui temi trattati
- 16.45** Coffee break

Moderatori: *O. Caffo, Trento - D. Pastorelli, Peschiera*

- 17.00** Evoluzione delle terapie mediche (neo)-adiuvanti e post-neoadiuvanti nei vari sottotipi
e in base al profilo oncogenetico:

Novità nella terapia della malattia ER+HER2 negativa – *A. Ferro, Trento*
Novità nella terapia della malattia HER2 positiva – *E. Fiorio, Verona*
Novità nella terapia della malattia Triplo negativa – *L. Cortesi, Reggio Emilia*
- 17.45** Discussione sui temi trattati
- 18.00** Chiusura della prima giornata di lavori
L. Cortesi, Reggio Emilia - A. Ferro, Trento - E. Fiorio, Verona

Martedì 25 Novembre 2025

- 08.50** Introduzione alla seconda giornata dei lavori
L. Cortesi, Reggio Emilia - A. Ferro, Trento - E. Fiorio, Verona

SESSIONE II - Hot topics

Moderatori: *L. Cortesi, Reggio Emilia - A. Ferro, Trento - E. Fiorio, Verona*

- 09.00** Tavola rotonda su temi trasversali di assistenza, riabilitazione, sostegno durante e dopo la cura
Coordinatori: *C. Eccher, Trento - S. Gori, Negrar - F. Lohr, Trento*
Discussant: *A. Caldara, Trento - F. De Rose, Trento - V. Di Giannantonio, Trento - M. Moroni, Trento*
L. Moscetti, Modena - E. Razzaboni, Modena - F. Soli, Trento

Topic:

- Follow up diversificato in base al rischio di recidiva: un percorso possibile?
- Test genomici e chemioterapia
- Test genetici e LEA: quali vantaggi
- Benefici e rischi della AI e telemedicina

10.00 - 11.00 Coffee station open

10.30 Tavola rotonda: la vita dopo il tumore mammario

Coordinatrici: *R. Cavalleris, Trento - A. Luehwink, Arco - S. Prader, Bressanone*

Discussants: *C. Cassani, Pavia - A. Fabi, Roma - S. Lucidi, Trento - S. Magno, Roma
M. C. Pavesi, Trento - F. Peccatori, Milano - N. Stefenelli, Trento - E. Terreno, Arco*

Topic:

- Oncofertilità: un percorso “positive”?
- Sessualità e carcinoma mammario: binomio possibile?
- Quale spazio alle terapie integrate?
- Carcinoma mammario durante gravidanza

12.00 De briefing su quanto emerso nelle tavole rotonde

12.30 Light lunch

SESSIONE III - Gli scenari della pratica clinica e gli algoritmi decisionali

Moderatori: *M. Busani, Mantova - A. Nottegar, Verona - R. Polato, Bolzano*

13.30 Sei casi clinici interattivi come guida della discussione:

- Caso clinico: paziente con neoplasia mammaria ERpos/HER2 neg
Il chirurgo: P. Bondioli, Trento - L'oncologo: S. Monteverdi, Trento - Il patologo: M. Campora, Trento
- Caso clinico: paziente con neoplasia mammaria HER2 positivo
Il chirurgo: C. Mayr, Bolzano - L'oncologo: E. Haspingher, Bolzano
- Caso clinico: paziente con neoplasia mammaria TN
L'oncologo: K. Cagossi, Carpi - Il chirurgo: M. Golinelli, Carpi

Moderatori: *M. Maffei, Bolzano - B. Meduri, Modena*

- Caso clinico: ...e se la paziente del caso 1 è portatrice di mutazione BRCA?
L'oncologo: E. Barbieri, Modena - Il chirurgo: E. Palma, Modena
- Caso clinico: ...e se la paziente è anziana e/o con comorbidità
L'oncologo: M. Dipasquale, Trento - Il chirurgo: G. Armatura, Trento
- Caso clinico: ...e se la paziente del caso 1 è metastatica d'emblee?
L'oncologo: C. Pegoraro, Peschiera - Il chirurgo: D. Lombardi, Peschiera

18:15 Ruolo delle associazioni di volontariato (NON ACCREDITATO ECM)

LILT Trento - Lotus Trento - Anvolt Trento - aBRCA d'Adra

18.45 Take home message conclusione dei lavori

L. Cortesi, Reggio Emilia - A. Ferro, Trento - E. Fiorio, Verona

18:50 Compilazione questionari ECM

Informazioni

RESPONSABILI SCIENTIFICHE

Dott.ssa Laura Cortesi

Università degli Studi di Modena e Reggio Emilia

Dott.ssa Antonella Ferro

Responsabile Struttura Semplice Rete Clinica Senologica, APSS Trento

Dott.ssa Elena Fiorio

Responsabile dell'Oncologia Senologica, Verona

COMMISSIONE SCIENTIFICA

Giulia Armatura

SS Chirurgia Plastica ricostruttiva e senologica, APSS Trento

Alessia Caldara

UO Oncologia Medica - APSS Trento

Fiorenza De Rose

UO Radioterapia Oncologica, APSS Trento Trento

Norma Stefenelli

SS Chirurgia Plastica Ricostruttiva e Senologica, APSS Trento

SEDE

Sala Itas Forum

Via Adalberto Libera, 13 - 38121 Trento

CREDITI FORMATIVI ECM

DueCi Promotion Srl, Provider ECM n. 1463, ha accreditato il Corso con ID 460578 assegnando n. 12 crediti ECM* per n. 80 partecipanti appartenenti alle seguenti figure professionali:

- **Medico Chirurgo** specializzato in: anatomia patologica, chirurgia generale, chirurgia toracica, chirurgia plastica e ricostruttiva, genetica medica, ginecologia e ostetricia, igiene, epidemiologia e sanità pubblica, laboratorio di genetica medica, medicina interna, medicina generale, medicina nucleare, oncologia, patologia clinica (laboratorio di analisi chimico-cliniche e microbiologia), radioterapia, radiodiagnostica
- **Biologo**
- **Infermiere**
- **Psicologo** specializzato in: psicologia e psicoterapia

**Si ricorda che ai fini dell'acquisizione dei crediti formativi ECM è obbligatorio aver preso parte al 90% dell'attività formativa, aver compilato la documentazione in ogni sua parte e aver superato il questionario di valutazione ECM (minimo 75% di risposte esatte).*

OBIETTIVO FORMATIVO

Documentazione clinica. Percorsi clinico-assistenziali diagnostici e riabilitativi, profili di assistenza profili di cura

MODALITÀ DI ISCRIZIONE

L'iscrizione al corso è gratuita. È possibile effettuare la registrazione esclusivamente inviando una richiesta al seguente indirizzo e-mail: astore@duecipromotion.com

CON IL CONTRIBUTO NON CONDIZIONANTE DI



SEGRETERIA ORGANIZZATIVA E PROVIDER 1463



DueCi Promotion Srl
Via S. Stefano, 75 - 40125 Bologna
Tel. 051 4841310 - Fax 051 247165
abianconi@duecipromotion.com
aastore@duecipromotion.com
www.duecipromotion.com